

AUSGLEICHSFLÄCHE – BESTAND:

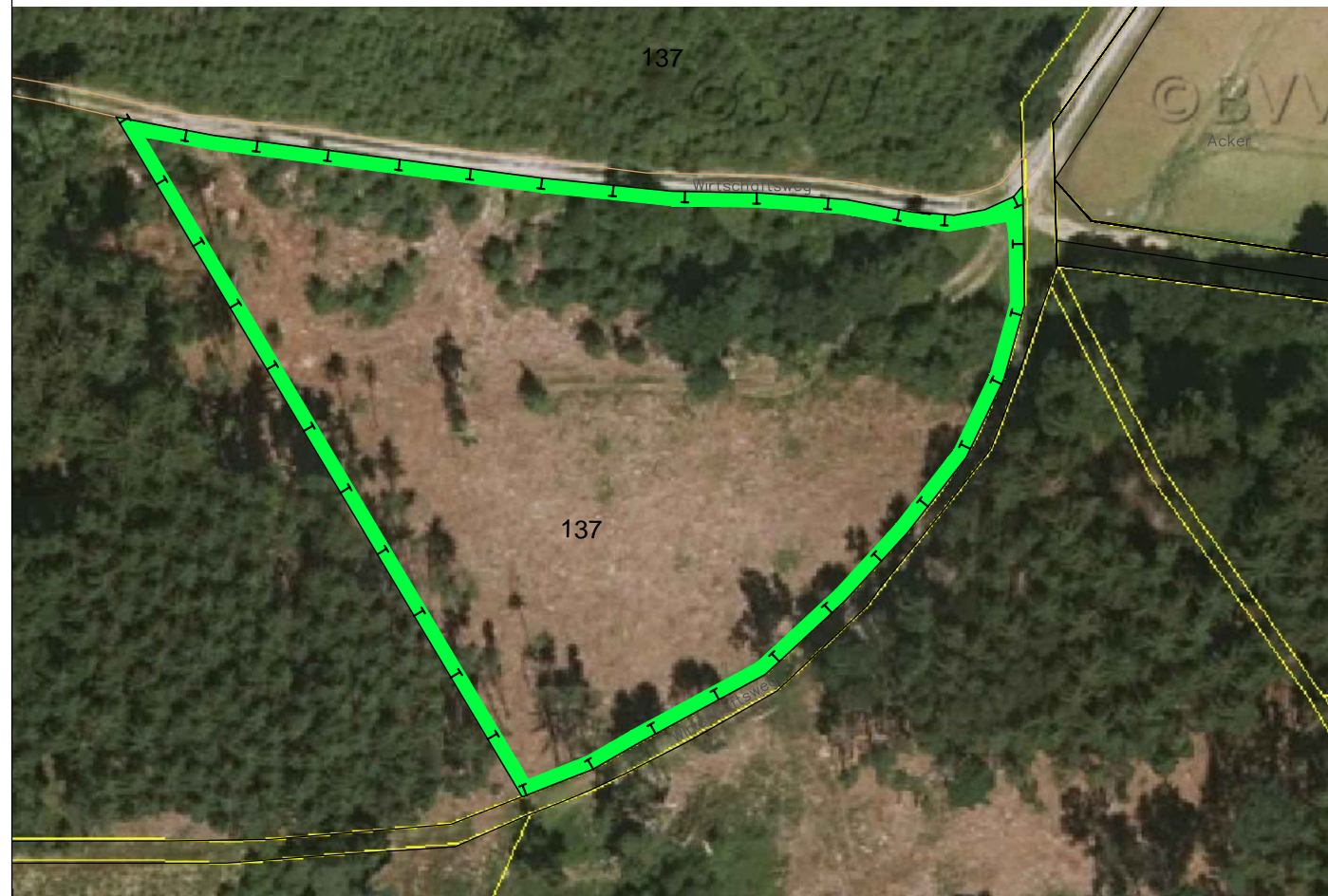

AUSGLEICHSFLÄCHE – PLANUNG:

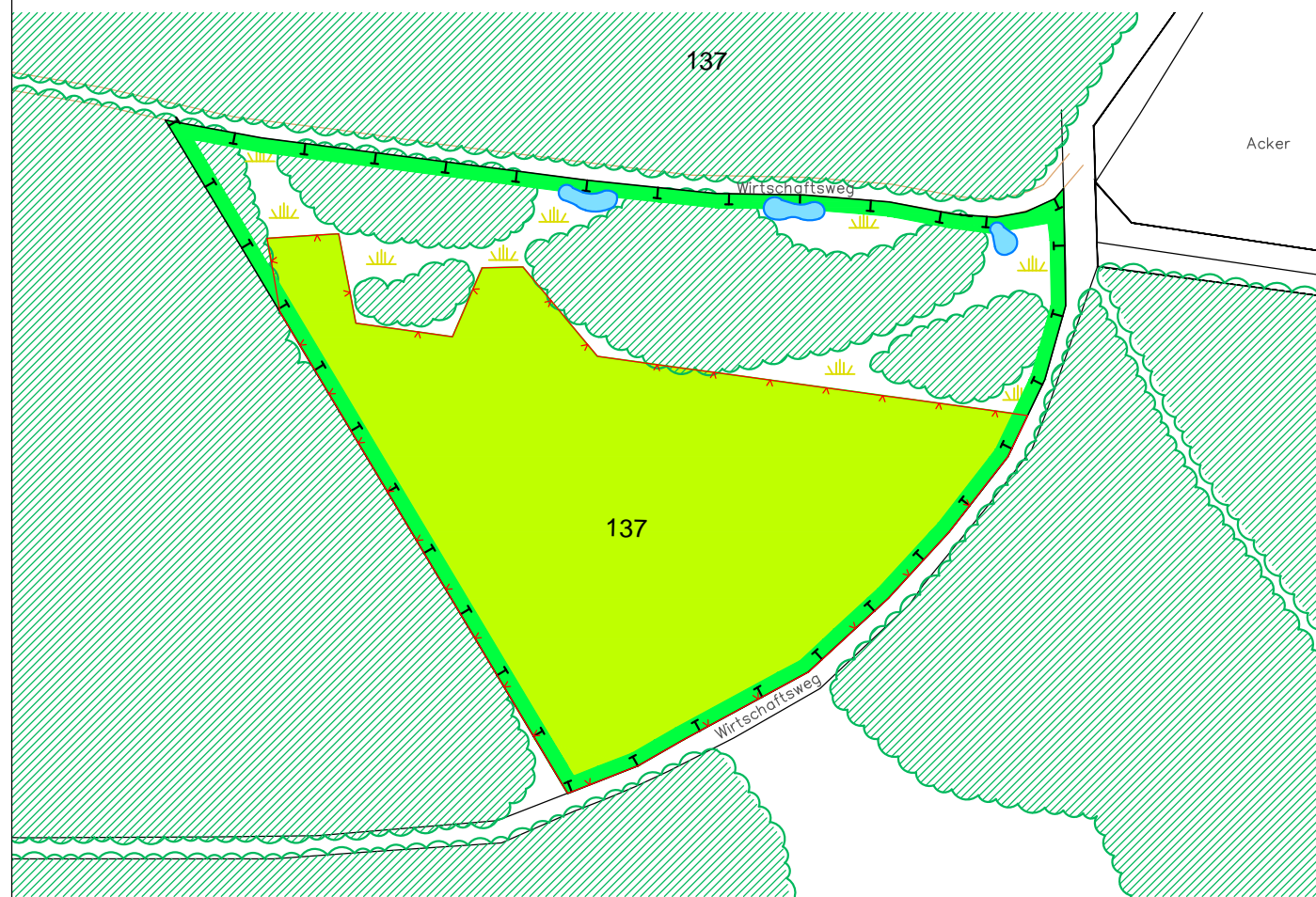

PLANLICHE UND TEXTLICHE FESTSETZUNGEN

MASSNAHMEN:



Anlage von temporär wasserführenden, flachen Kleingewässern;
Tiefe bis zu ca. 60 cm
Pflege: gehözfrei halten



WIEDERAUFFORSTUNG MIT LAUBBÄUMEN 1. ORDNUNG
Baumarten: Stiel-Eiche (Hauptbaumart), Hainbuche, Winter-Linde
Mindestpflanzqualität: 2-jähriger Sämling 2/0, 30-50 cm
Verwendung von herkunftsgerechtem, standortangepasstem, phytophthora-freiem Pflanzgut (Forstvermehrungsgut – Herkunfts- gebietsverordnung vom 07.10.1994, geändert durch Verordnung vom 15.01.2003)
1,5 m Reihenabstand, 1 m in der Reihe
Mischungsform: 80 % Stiel-Eiche
15 % Hainbuche
5 % Winter-Linde
Pflanzung gem. Pflanzschema
Fläche Wiederaufforstung: 3.950 m²

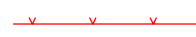

Anlage eines Wildschutzzaunes (Höhe 1,50 bis 1,60 m), Beseitigung nach der Anwuchsphase



WALDUMBAU DURCH WALDPFLEGE
Umbau des Mischwaldes durch waldbauliche Pflegemaßnahmen: Förderung der standortheimischen Baumarten (auch Wald-Kiefer) durch Herausnahme der nicht standortheimischen Baumarten (Fichte, Douglasie,...)



Entwicklung eines naturnahen Waldbestandes durch Sukzession, ohne Bepflanzung

ALLGEMEIN GILT:
– Entwicklungsziel: naturnaher Wald mit 100 % standortgemäßen, heimischen Baumarten
– Belassen von Wurzelstöcken, Totholz als Versteckmöglichkeiten (z.B. für Amphibien) insbesondere in der Nähe der gestalteten Kleingewässer

SONSTIGES:

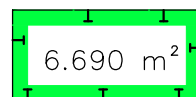

Fläche für Maßnahmen zum Schutz, zur Pflege und zur Entwicklung von Natur und Landschaft
= baurechtliche Ausgleichsfläche auf Fl.Nr. 137/T Gmkg. Poign, gleichzeitig Waldfläche
tatsächliche Flächengröße: 6.690 m²

WIEDERAUFFORSTUNG

(ca. 0,39 ha)

- Stiel-Eiche, 2/0, 30-50 cm, Hk 817 09, Ersatz-Hk: 817 06 bzw. 817 08
- × Hainbuche, 2/0, 30-50 cm, Hk 806 04, Ersatz-Hk: 806 03
- Winter-Linde, 2/0, 30-50 cm, Hk 823 07, Ersatz-Hk: 823 04, 823 06, 823 08

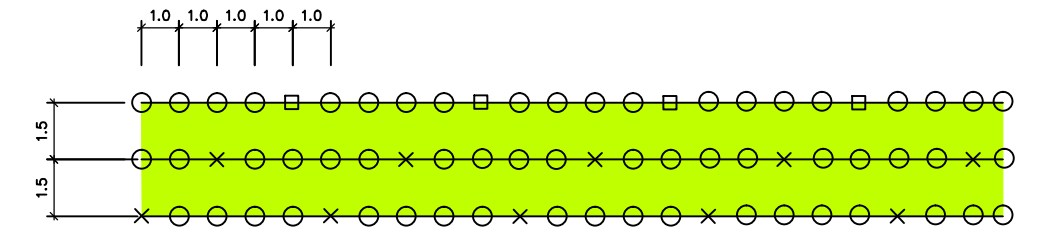

M 1:200

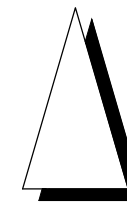

NR. 1	Billigungsbeschluss vom 30.01.2020	30.01.2020	HA
GEÄNDERT	ANLASS	DATUM	NAMENSZ.

VORHABEN: Vorhabenbezogener Bebauungs- mit Grün- ordnungsplan "Sondergebiet für regenerative Energien/Sonnenenergie Poign III – westlich und östlich der A 93"	PLAN.NR.: /ANLAGE-NR.:	2.0
	MASS-STAB:	1:1.000/1:200
ZEICHNUNG: Ausgleichsbebauungsplan Flurnummer 137/T Gmkg. Poign	DATUM	NAME
	ENTW.:	Dez. '19 Ha
	GEZ.:	Dez. '19 Ha
	GEPR.:	Dez. '19 Eska
	PLAN-GR.:	58x29,7 cm
	PROJ.-NR.:	19-78

VORHABENSTRÄGER:
Gemeinde Pentling
Am Rathaus 5
93080 Pentling

PLANUNG:
dipl.-Ing. gerald eska
landschaftsarchitekt
ELSA-BRÄNDSTRÖM-STR. 3, 94327 BOGEN
FON 09422/8054-50, FAX 8054-51
info@eska-bogen.de | www.eska-bogen.de

Gerald ESKA