

DECKBLATT NR. 1 ZUM FNP MIT LP

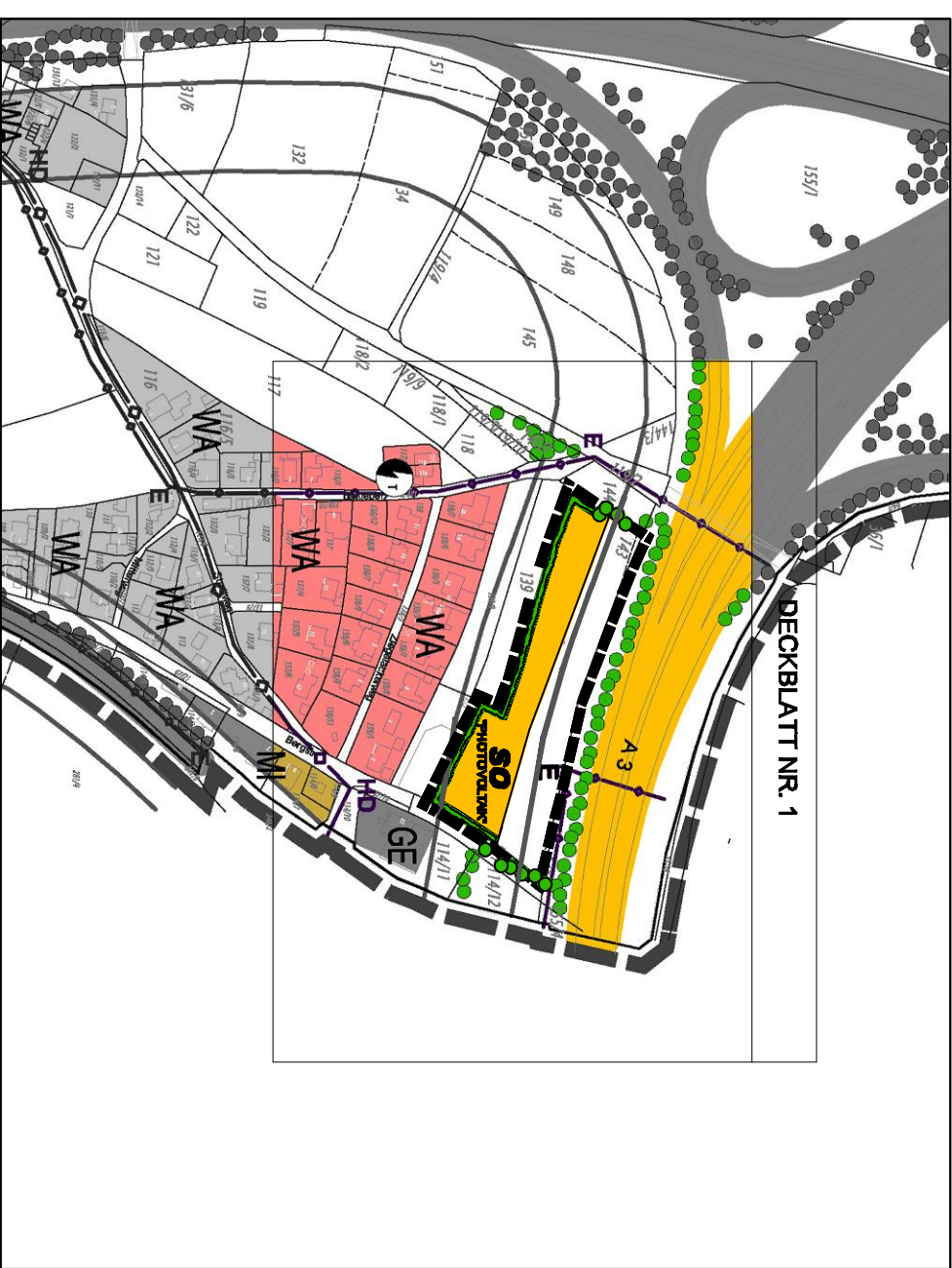

DECKBLATT NR. 1

ZEICHENERKLÄRUNG

ART DER BAULICHEN NUTZUNG

- WA** ALLGEMEINE WOHNBEBIEDE
- MI** MISCHGEBIETE
- GE** GEWERBEGEBIETE (§ 8 BAUNVO)
- SO** SONDERGEBIET "PHOTOVOLTAIKANLAGE" (§ 11 BAUNVO)
- Photovoltaikanlage** ORTSRANDENGRÜNDUNG ANSTREBEN

ÜBERÖRTLICHER VERKEHR UND ÖRTLICHE HAUPTVERKEHRSZÜGE

- A3** AUTOBAHN A3 Nürnberg - Passau
- ANBAUVERBOTSZONE 40m AB FAHRBAHNRAND DER A3
- ANBAUBESCHRÄNKUNGSZONE 100m AB FAHRBAHNRAND DER A3

FLÄCHEN FÜR DIE LAND- UND FORSTWIRTSCHAFT

- FLÄCHEN FÜR DIE LANDWIRTSCHAFT

HAUPTVERSORGUNGS- UND HAUPTWASSERLEITUNGEN

- ◇◇◇◇◇ UNTERIRDISCHE HAUPTLEITUNG, HD-GASLEITUNG, E-ELT-, REWAG
- ⊕ ELEKTRIZITÄT, T=TRAFOSTATION

SONSTIGE PLANZEICHEN UND ERLÄUTERUNGEN

- ▬▬▬▬▬ GEMEINDEGRENZE
- ▬▬▬▬▬ RÄUMLICHER GELTUNGSBEREICH DECKBLATT NR. 1
- LANDSCHAFTSSCHUTZ UND LANDSCHAFTSPFLEGE
- FLÄCHEN FÜR MASSNAHMEN ZUM SCHUTZ ZUR PFLEGE UND ZUR ENTWICKLUNG VON BODEN, NATUR UND LANDSCHAFT (§ 6 (2) 10. BAUGB.)
- HEISTER UND STRÄUCHER AUS HEIMISCHEN GEHÖLZARTEN

ANGABEN ZUM ÄNDERUNGSVERFAHREN

DER GEMEINDERAT HAT IN DER SITZUNG VOM 01.03.2012 DIE ÄNDERUNG DES FLÄCHENNUTZUNGSPLANES MIT LANDSCHAFTSPLAN (DECKBLATT NR. 1) BESCHLOSSEN. DER ÄNDERUNGSBESCHLUSS WURDE AM ORTSÜBLICH BEKANNT GEMACHT.

DER FRÜHZEITIGE BETEILIGUNG DER ÖFFENTLICHKEIT GEM. § 3 ABS. 1 BAUGB UND DER BEHÖRDEN UND SONSTIGEN TRÄGER ÖFFENTLICHER BELANGE GEM. § 4 ABS. 1 BAUGB ZUM VORENTWURF DES DECKBLATTES IN DER FASSUNG VOM MÄRZ 2012 ERFOLGTE VOM 13.04. BIS 14.05.2012 DIE ÖFFENTLICHE AUSLEGUNG DES ENTWURFES DES DECKBLATTES MIT BEGRÜNDUNG IN DER FASSUNG VOM 16.05.2012 GEM. § 3 ABS. 2 BAUGB UND DIE EINHOLUNG DER STELLUNGNAHMEN DER BEHÖRDEN UND SONSTIGEN TRÄGER ÖFFENTLICHER BELANGE GEM. § 4 ABS. 2 BAUGB ERFOLGTE VOM BIS VOM BIS IN DER FASSUNG VOM VOM BIS DIE BEIDEN VERFAHRENSCHRITTE ERFOLGTEN DABEI GEM. § 44 ABS. 2 BAUGB JEWEILS GLEICHZEITIG.

PENTLING, DEN
ALBERT RUMMEL (ERSTER BÜRGERMEISTER)

DIE GEMEINDE PENTLING HAT MIT BESCHLUSS DES GEMEINDERATS VOM DIE ÄNDERUNG DES FLÄCHENNUTZUNGSPLANES MIT LANDSCHAFTSPLAN (DECKBLATT NR. 1) IN DER FASSUNG VOM FESTGESTELLT.

PENTLING, DEN
ALBERT RUMMEL (ERSTER BÜRGERMEISTER)

DIE REGIERUNG DER OBERPFALZ HAT DIE ÄNDERUNG DES FLÄCHENNUTZUNGSPLANES MIT LANDSCHAFTSPLAN (DECKBLATT NR. 1) MIT BESCHIED VOM KZ GEM. § 6 BAUGB GENEHMIGT.

REGENSBURG, DEN
.....

DIE ERTEILUNG DER GENEHMIGUNG DER ÄNDERUNG DES FLÄCHENNUTZUNGSPLANES MIT LANDSCHAFTSPLAN (DECKBLATT NR. 1) WURDE AM GEM. § 6 ABS. 5 BAUGB ORTSÜBLICH BEKANNT GEMACHT. DER FLÄCHENNUTZUNGSPLAN MIT LANDSCHAFTSPLAN (DECKBLATT NR. 1) IST DAMIT WIRKSAM.

PENTLING, DEN
ALBERT RUMMEL (ERSTER BÜRGERMEISTER)

DECKBLATT NR. 1
ZUM
FLÄCHENNUTZUNGSPLAN
MIT
INTEGRIERTEM LANDSCHAFTSPLAN
DER
GEMEINDE PENTLING

SONDERGEBIET
FÜR
REGENERATIVE ENERGIEN / SONNENERGIE
"NÖRDLICH DES ZIEGELACKERWEGES"

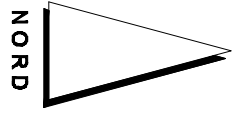
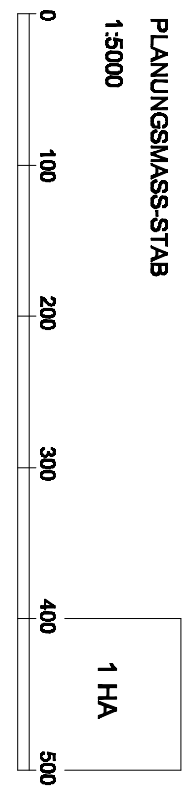

3	FASSUNG DES FESTSTELLUNGSBESCHLUSSES VOM			
2	ENTWURF IN DER FASSUNG DES BILLIGUNGSBESCHLUSSES VOM 16.05.2012	RM	MAI 2012	ES
1	VORENTWURF IN DER FASSUNG VON 01.03.2012	RM		ES
NR.	PLANUNGSSTAND	NAME	GEPRÜFT IM	NAME

MÄRZ 12	ROHM	MÄRZ 12	ESKA
AUFGESET. AM	NAME	GEPRÜFT AM	NAME

PLANUNG: 12-19

GEMEINDE PENTLING
VERTRETEN DURCH HERRN
ERSTEN BÜRGERMEISTER
ALBERT RUMMEL
AM RATHAUS 5
93080 PENTLING

dl|pl.-ing.-g@rald.eska
landschaftsplanung@rald.eska
FON 09442/8054-50, FAX 8054-51
E.S.A.-BRANDSTROM-STR. 3, 94327 BOGEN
E-MAIL info@eska-hoogen.de

