

Erschließungsfläche 1 = 1.334 m²
 Erschließungsfläche 2 = 481 m²

Grundstück Tankstelle = 2.114 m²
 Grundstück Auto-Service = 1.220 m²
 Grundstück Gastronomie = 2.654 m²
 Gesamtgrundstücksfläche = 5.988 m²
 davon Grünflächenanteil = 1770 m² = 30 %



OBJEKT: Gewerbegebiet Großberg - An der B16		BEZEICHNUNG: Konzept 9	
07.06.2018	1:500	PLANER:  Ingenieurbüro für Bauwesen Ing.-Consult Sachverständigenbüro Dipl.-Ing. A. Lehner Markusweg 6 - 93164 Waldetzenberg Tel.: 09498/2351 - Fax: 09498/904861	BAUHERR: Robert Lange GmbH An der B16 93080 Pentling
GOTTSCHALK	DIN_A3		PROJEKTNUMMER: 2016/707/Le INDEX:

Schnitt B-B

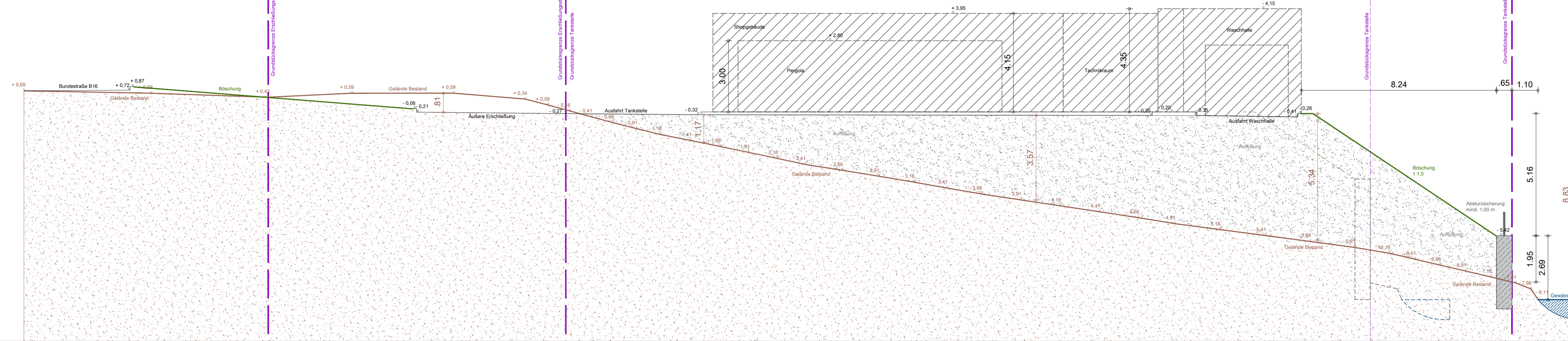

Legende:

- Grundstücksgrenze
- Gelände Bestand
- Gelände neu
- Böschung
- Stützwand
- geplante Gebäude
- Auffüllung
- Gelände Bestand

- geplante Geländehöhe
- bestehene Geländehöhe

±0.00 = 381,66 müNN

Schnitt A-A

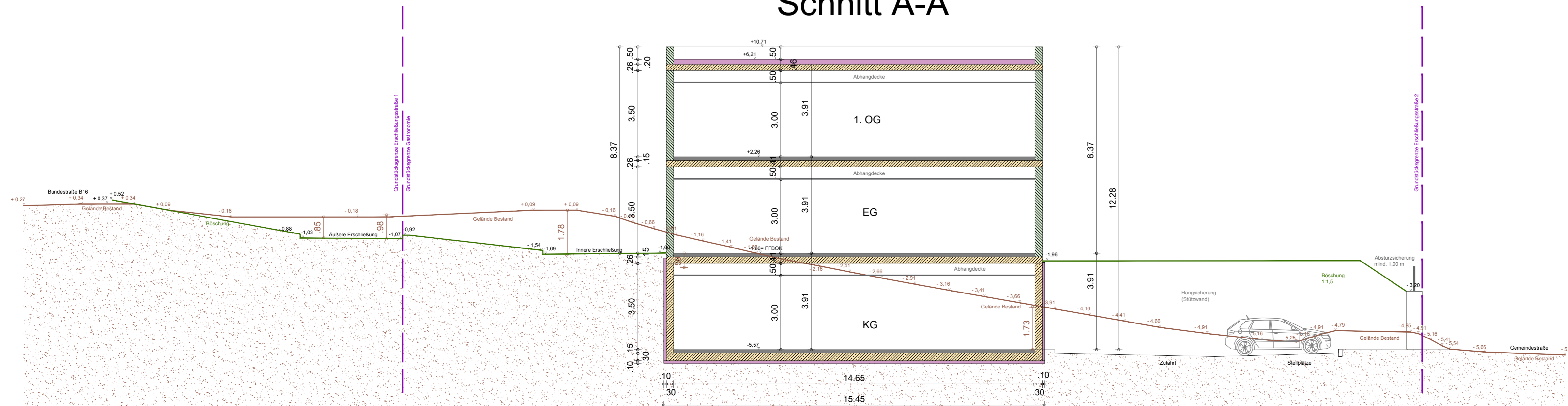

Plan übergeben an:	Datum	Datum	Datum	Datum	Datum	Datum	Datum
Bauherr	-						
Fachplaner	-						
Baustelle	-						
ausführende Firma	-						
Genehmigungsbehörde	-						

Nr.	Anderungen	geänd. am	Name	gepr. am	Name

Gewerbegebiet Großberg An der B16

Robert Lange GmbH
An der B16
93080 Pentling

Projektnummer:
2016/707/Le

Konzept 9
Schnitt A-A, B-B

M = 1 : 50
Plannummer :

Umschritt	Datum	Name
entw.	07.06.2018	Lehner
gez.	07.06.2018	Gottschalk
gepr.	07.06.2018	Lehner

Ingenieurbüro für Bauwesen Ing.-Consult
Sachverständigenbüro Dipl.-Ing. A. Lehner
Markusweg 6 - 93164 Waldertzenberg
Tel.: 09498/2351 - Fax: 09498/904861

Umschritt Planer